E KA KUSH E KA

trashëgimia kulturore për të rriturit e së nesërmes dhe fëmijët e së djeshmes

Për fëmijë nga 3 deri në 5 vjeç

Nr. 1

HAMAMI

në Gjirokastër, një monument pranë ujit

Këto janë vetem disa faqe nga publikimi.
Për më shumë informacion, na shkruani në:
albania@chwb.org

CHWB
Cultural Heritage without Borders
KULTURARV UTAN GRÄNSER

Në këtë koleksion do të gjeni dhe:

Nr. 1

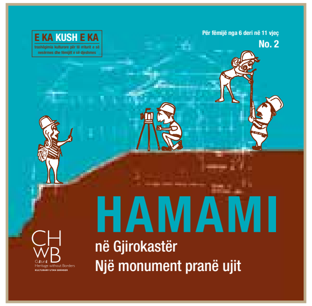

Nr. 2

Nr. 3

Nr. 4

E KA KUSH E KA

trashëgimia kulturore për të rriturit e së nesërmes dhe fëmijët e së djeshmes

Koleksioni " E Ka Kush e Ka" synon të përfshijë fëmijën dhe të rriturin në një seri libërthash e lojërash nëpërmjet së cilave zbulohet e rizbulohet trashëgimia kulturore si një urë lidhëse me kompleksitetin e botës që na rrethon. Jo thjesht një njohuri që duhet mësuar, trashëgimia kulturore është një mbështetje e përshtatshme edukative dhe zbavitëse në shërbim të njohjes dhe zbulimit të së resë, të tjetrit, të shoqërisë tonë. Një instrument që ndihmon vetë-reflektimin, aftësitë, zhdërvjellsinë,... një vektor qytetarie dhe respekti të ndërsjelltë, ku kërkimi i kuptimit është parësor.

Këto janë vetem disa faqe nga publikimi.
Për më shumë informacion, na shkruani në:
albania@chwb.org

Ky botim mundësohet nga Bashkimi Europian, në kuadër të projektit rajonal "Ballkani Perëndimor - Nga Integrimi Historik te Pjesëmarrja Aktive Bashkëkohore". Projekti financohet nga Komisioni Europian nëpërmjet kontratës me numër 2011/277-768.

Përmbajtja e këtij botimi është nën përgjegjësinë e vetme të autorëve dhe nuk mundet në asnjë mënyrë të reflektojë pikëpamjet e Bashkimit Evropian.

Fondacioni Trashëgimia Kulturore pa Kufij (CHwB) është një organizatë jo-fitimprurëse e pavarur suedeze e cila ka për qëllim shpëtimin dhe ruajtjen e trashëgimisë kulturore materiale dhe jo-materiale të rrezikuar nga konfliktet, mospërfilljet apo fatkeqësitë me origjinë njerëzore dhe natyrore. Ne e konsiderojmë punën tonë si një ndihmë jetike për forcimin e demokracisë dhe përkrahjen e së drejtave të njeriut. CHwB është gjithnë asnjëanëse në rast konfliktesh mes palëve kundërshtare, por mban gjithmonë anën e së drejtës së çdo populli për trashëgiminë kulturore – sot dhe gjithmonë.

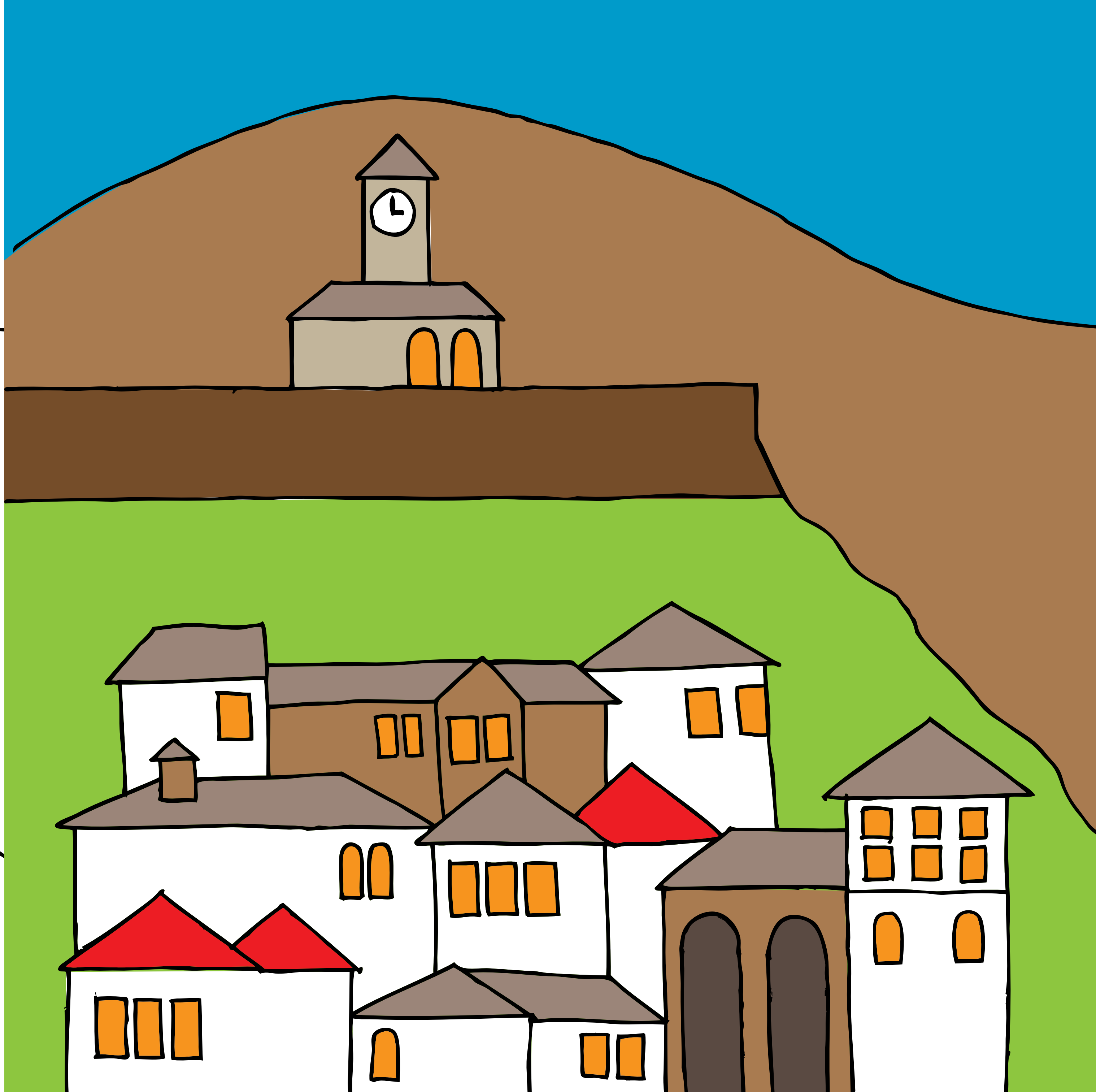

Këto janë vetëm disa faqe nga publikimi
Për më shumë informacion, na shkruani në:
albania@chwb.org

Këto janë vetem disa faqe nga publikimi.
Për më shumë informacion, na shkruani në:
albania@chwb.org

Sa lloj vijëzimesh mund të gjeni?